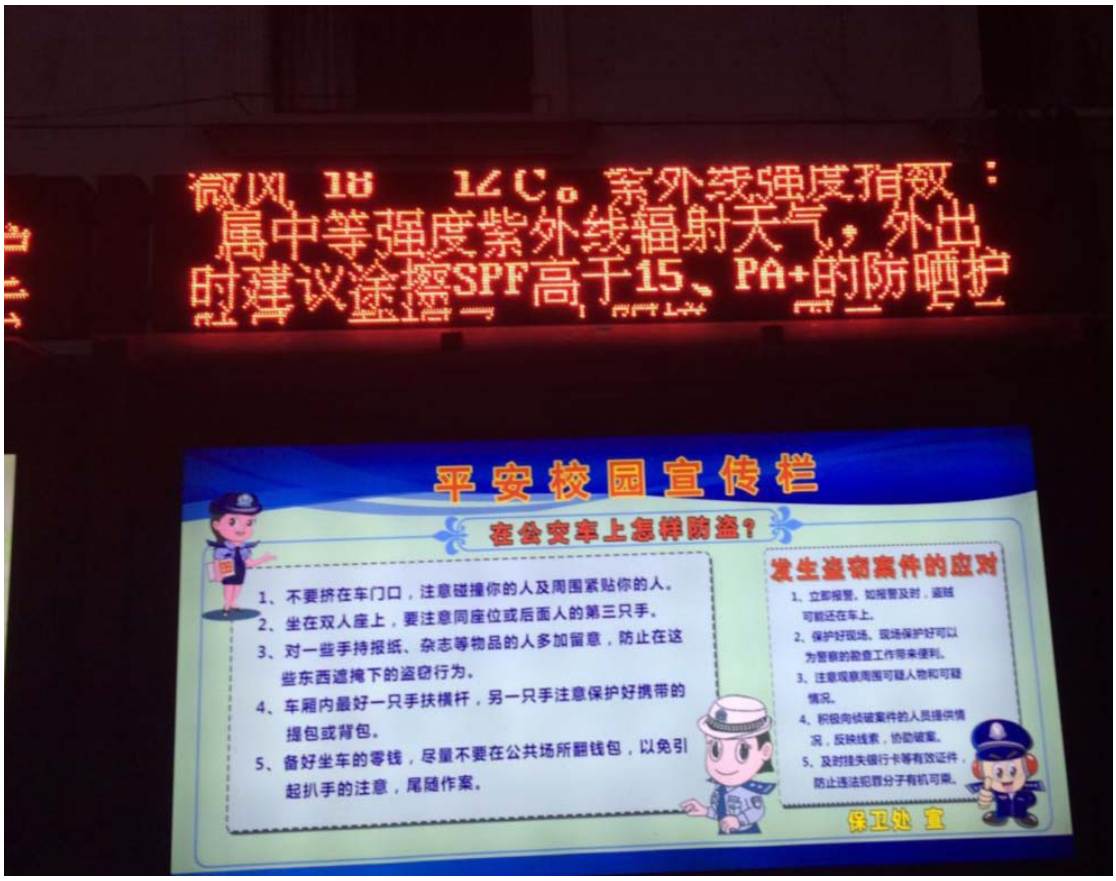
微风 18 ~ 17℃。室外线强度指数：
属中等强度紫外线辐射天气，外出
时建议涂擦SPF高于15、PA+的防晒护
平安校园宣传栏
在公交车上怎样防盗？
1、不要挤在车门口，注意碰撞你的人及周围紧贴你的人。
2、坐在双人座上，要注意同座位或后面人的第三只手。
3、对一些手持报纸、杂志等物品的人多加留意，防止在这些东西遮掩下的盗窃行为。
4、车厢内最好一只手扶横杆，另一只手注意保护好携带的提包或背包。
5、备好坐车的零钱，尽量不要在公共场所翻钱包，以免引起扒手的注意，尾随作案。
发生盗窃案件的应对
1、立即报警。如报警及时，盗贼可能还在车上。
2、保护好现场。现场保护好可以为警察的勘查工作带来便利。
3、注意观察周围可疑人物和可疑情况。
4、积极向侦破案件的人员提供情况，反映线索，协助破案。
5、及时挂失银行卡等有效证件，防止违法犯罪分子有机可乘。
保卫处 宣

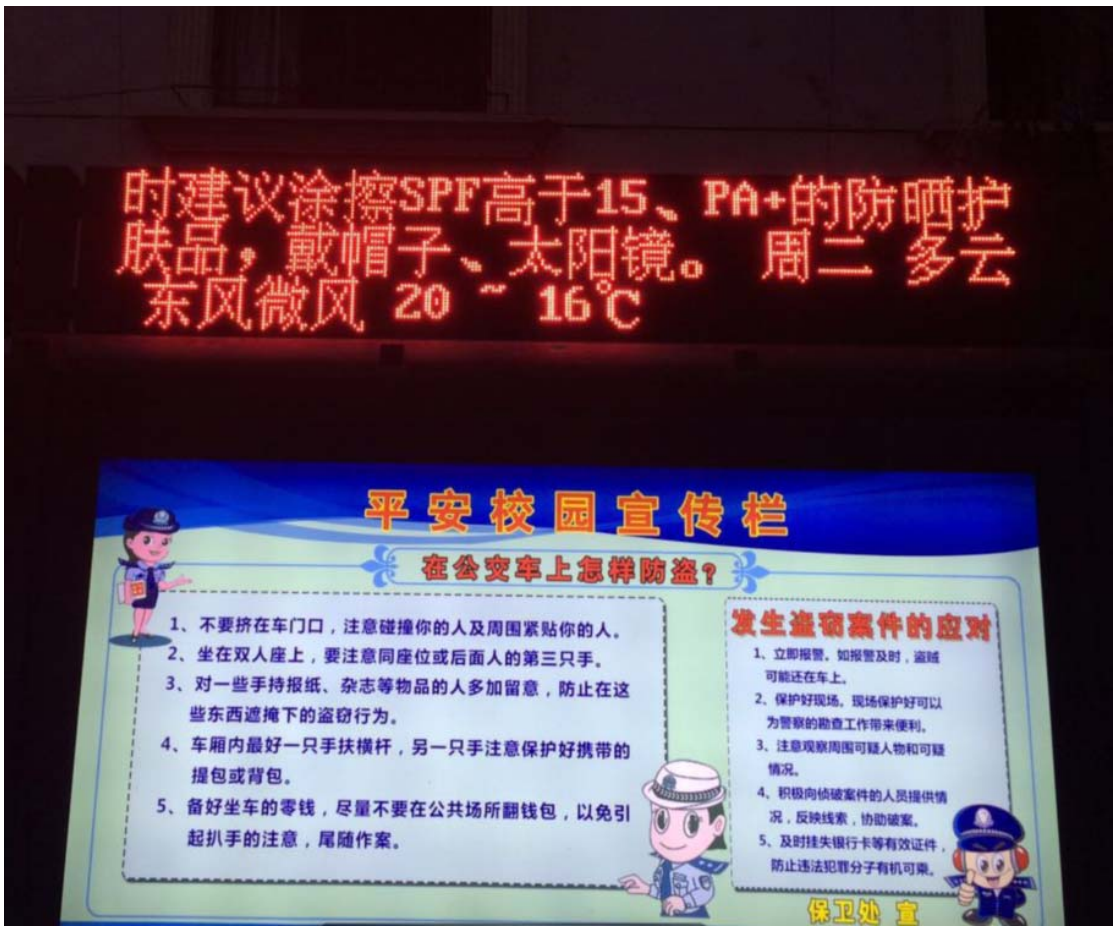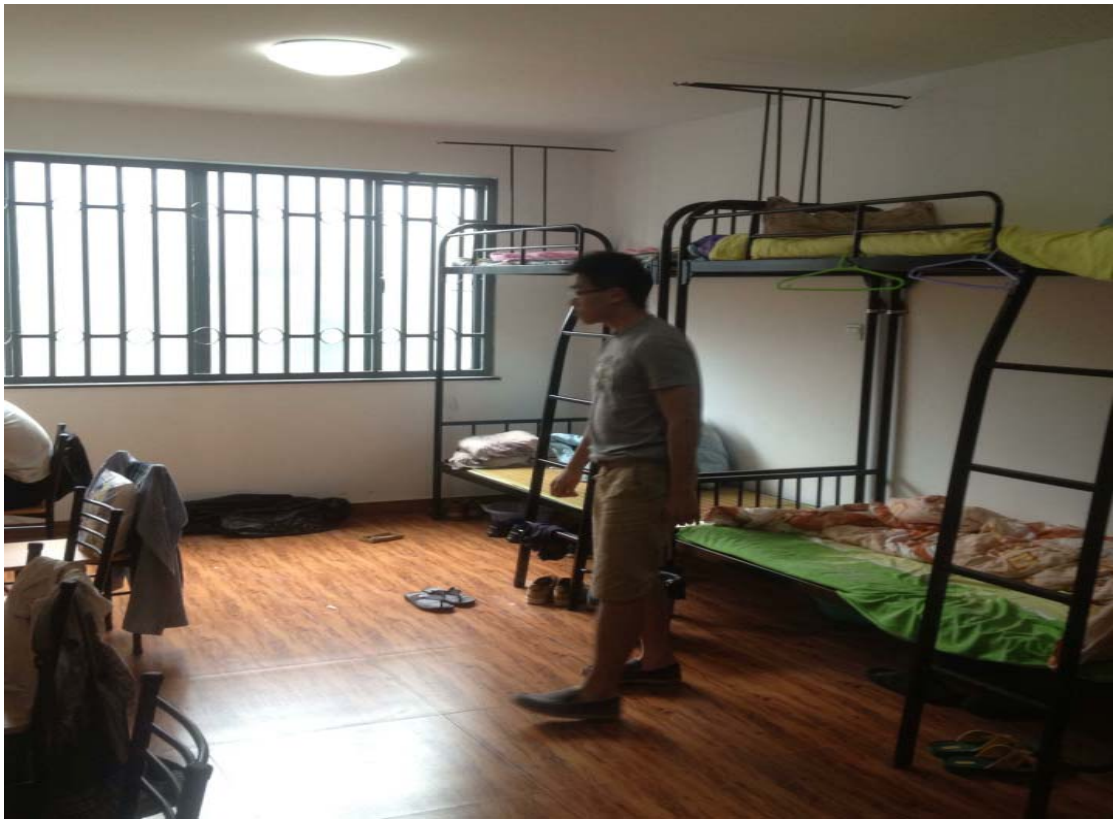
时建议涂擦SPF高于15、PA+的防晒护
肤品，戴帽子、太阳镜。 周二 多云
东风微风 20 ~ 16℃
平安校园宣传栏
在公交车上怎样防盗？
1、不要挤在车门口，注意碰撞你的人及周围紧贴你的人。
2、坐在双人座上，要注意同座位或后面人的第三只手。
3、对一些手持报纸、杂志等物品的人多加留意，防止在这些东西遮掩下的盗窃行为。
4、车厢内最好一只手扶横杆，另一只手注意保护好携带的提包或背包。
5、备好坐车的零钱，尽量不要在公共场所翻钱包，以免引起扒手的注意，尾随作案。
发生盗窃案件的应对
1、立即报警。如报警及时，盗贼可能还在车上。
2、保护好现场。现场保护好可以为警察的勘查工作带来便利。
3、注意观察周围可疑人物和可疑情况。
4、积极向侦破案件的人员提供情况，反映线索，协助破案。
5、及时挂失银行卡等有效证件，防止违法犯罪分子有机可乘。
保卫处 宣